Gut durchatmen mit Igefa & 3M

Einweg-Atemschutzmasken

Einweg-Atemschutzmasken eignen sich bestens für Arbeitsplätze, die nicht gut gereinigt und gepflegt werden können.

Die Einweg- Atemschutzmasken von 3M™ werden hergestellt aus modernen Materialien, darunter 3M™ Advanced Electret Filter Media. Sie sind ausgelegt auf Komfort und Schutz, damit Ihr Team sein Bestes geben kann.

Mehrweg-Atemschutzmasken

An Arbeitsplätzen, die regelmäßig gereinigt und gepflegt werden können, kann man mithilfe von Mehrweg-Atemschutzmasken Kosten und Abfall reduzieren.

Die Mehrweg-Atemschutzmasken von 3M™ sind benutzerfreundlich aus komfortablen Materialien gestaltet und schaffen Vertrauen in den Schutz Ihres Teams.

Gebläse- und Druckluftatemschutzgeräte

Gebläse- und Druckluftatemschutzgeräte mit integriertem Kopf-, Augen-, Gesichts-, Ohren- und Atemschutz sorgen dafür, dass sich Ihr Team über längere Zeiträume wohlfühlt.

Die Gebläse- und Druckluftatemschutzgeräte von 3M™ sind so gestaltet, dass sie unter unterschiedlichen Bedingungen genutzt werden können. und schützen Ihr Team in anspruchsvollen Umgebungen.

Ihre Mitarbeiter sind die wahren Fundamente Ihres Unternehmens. Bieten Sie Ihnen den passenden Atemschutz, damit sie ihr Bestes geben können.

---

igefa
Immer. Fürs Leben da.

Ein Mitglied der inPACS Global Supply Solution

Aura 9320* Serie

3M™ Aura Partikelmaske Gen3 Cool Flow

- Das Cool Flow Komfortventil lässt Atemwärme- und feuchtigkeit entweichen und öffnet sich 37% leichter als das ursprüngliche Cool Flow Ventil der 2. Generation.
- Aufsetzhilfen ermöglichen ein leichteres und hygienisches Öffnen, Vorformen und Anlegen der Maske im Gesicht.
- Die neue textile Komfortbebänderung ist strapazierfähig, reißfest und angenehm zu tragen.
- Die Farbkodierung dient zum Erkennen der Schutzstufen.
- Siegelpunkte auf der Maskenoberseite minimieren den Luftdurchlass beim Ausatmen durch die Maskenoberseite und reduzieren so das Beschlagen von Brillen.
- 3M™ Advanced Electret Filter medium Hochleistungsfiltertechnologie für wirkungsvolle Filtration bei geringem Atemwiderstand.
- Durch die spezielle Gestaltung der Nasenregion passt sich die Maske bestmöglich der individuellen Gesichtsform an.
- 3-teiliges Design mit integriertem Nasenbügel, Polsterung und elastischer Bebänderung.
- Einsatzgebiete: grundsätzlich bei Anwendungen, bei denen Schutz vor festen (Stäube) und nicht flüssigen (Sprühnebel) Partikeln erforderlich ist.
- Norm: EN149:2001+A1:2009
- Die Maske ist flach gefaltet und hygienisch einzeln verpackt.

3M™ Aura Partikelmaske 9332+ Gen3
(Abbildung 9322+ Gen3 ähnlich)

Art.-Nr.	Artikel	Schutzstufe
5675750	3M™ Aura Partikelmaske 9322+ Gen3 mit Ventil	FFP2 NR D
5675752	3M™ Aura Partikelmaske 9332+ Gen3 mit Ventil	FFP3 NR D

Das neue 3M™ Cool Flow™ Komfortventil

- Öffnet sich 37 % leichter.
- 36 % mehr Luftstrom, der entweichen kann.
- Kühleres Atmen - mehr Komfort.

Das 3M™ Cool Flow™ Komfortventil ist so konzipiert, dass Ihre warm-feuchte Ausatemluft schnell entweicht und sich die Wärme nicht mehr unangenehm unter der Maske stauen kann. Hitzestau unter der Maske ist einer der häufigsten Kritikpunkte von Maskennutzern.

Das neue Cool Flow™ Komfortventil öffnet sich 37% leichter als das ursprüngliche 3M Cool Flow™ Ventil. Dadurch kann dem Komfortventil der Serie 9300+Gen3 36 bzw. 56 % mehr Ausatemluft entweichen als seinem Vorgängermodell (Werte gelten für FFP3 und FFP2).

Auf Wärmebildaufnahmen wird der warme Luftstrom der Ausatemluft und damit der positive Effekt eines Ventils bei einer Atemschutzmaske sichtbar.

Einatmung: Aura™ 9320+Gen3 ohne Ventil

Einatmung: Aura™ 9322+Gen3 mit Ventil

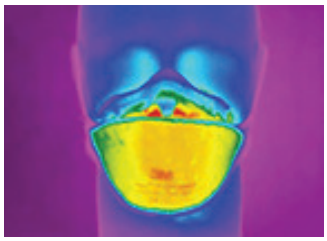

Ausatmung: Aura™ 9320+Gen3 ohne Ventil

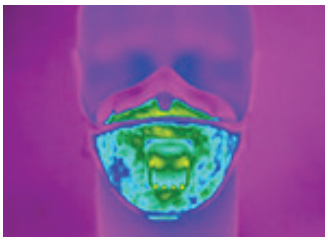

Ausatmung: Aura™ 9322+Gen3 mit Ventil

Das Einatmen ist der kühlere Teil im Atmungskreislauf; ob mit oder ohne Ventil - das leistungsstarke 3M Filtermaterial ermöglicht leichtes Einatmen durch die Atemschutzmaske von kühler Außenluft. Wenn der Maskenträger einatmet, wird die Luft durch die Maske gezogen und die Oberflächentemperatur der Maske sinkt.

Wenn der Maskenträger ausatmet, füllt sich die Maske mit warmer, feuchter Luft. Die kühlere Wärmebildaufnahme rechts veranschaulicht, wie die Maske mit dem 3M Cool Flow™ Komfortventil ein schnelles Entweichen heisser Atemluft ermöglicht. Dadurch bleibt der Rest der Atemschutzmaske kühl und komfortabel.

Secure Click Serie HF-800

3M™ Secure Click Halbmaske

- Einfach und intuitiv in der Handhabung,komfortabel und zuverlässig.
- Weiche Silikon Gesichtsabdichtung
- Schnelle und einzigartige Filterverbindung durch neues Secure Click™ System.
- Schnelle und einfache Dichtsitzprüfung per Knopfdruck
- Leichteres Atmen bei niedrigen Atemwiderständen mit dem weltweit ersten 4fach Luftstrom Filtersystem. Zwei Dual Luftstrom Filter bilden zusammen vier Luftstromwege.
- Schützt in Verbindung mit dem dazugehörigen Filtersortiment wirkungsvoll und komfortabel vor vielen der gängigen Gase, Dämpfe und Partikel.
- Die Sprechmembran (SD) unterstützt eine leichtere Kommunikation während der Arbeit.
- Norm: EN140:1998

3M™ HF-800 SD

Art.-Nr.	Artikel
5689924	3M™ HF-801SD Secure Click Halbmaske mit Sprech-membran, Gr. S
5689925	3M™ HF-802SD Secure Click Halbmaske mit Sprech-membran, Gr. M
5689926	3M™ HF-803SD Secure Click Halbmaske mit Sprech-membran, Gr. L

Die 3M™ Secure Click™ Halbmasken sind dazu bestimmt, in Verbindung mit dem dazugehörigen Filtersortiment wirkungsvoll und komfortabel vor vielen der gängigen Gase, Dämpfe und Partikel im Industrieumfeld zu schützen. Sie sind einfach und intuitiv in ihrer Handhabung, komfortabel und zuverlässig.

! Bei Fragen zu passenden Filtern und weiterem Zubehör wenden Sie sich gern an unsere PSA Fachberater.

Hoher Komfort - vielseitiger Schutz.

3M™ Versaflo™ Gebläse-Atemschutz-Systeme sind innovativ und komfortabel.

Komfort

Raue Umgebungen gehören zum Job. Gebläse-Atemschutz-Systeme bieten Ihren Mitarbeitern beim Tragen ihrer persönlichen Schutzausrüstung (PSA) zusätzlichen Komfort. Ergonomisches Design sorgt für größere Bewegungsfreiheit in engen Arbeitsbereichen. Die große Auswahl kompatibler Kopfteile sorgt für eine Lösung, die Atem-, Augen-, Gesichts-und Kopfschutz in einem System integriert.

Benutzerfreundlichkeit

3M™ Versaflo™ Gebläse-Atemschutz-Systeme machen Ihnen die Entscheidung einfach. Sie sind leicht zu bedienen und leicht zu warten.

Vielseitigkeit

Für Anwendungen in der Schwerindustrie, im Gesundheitswesen und überall dazwischen: Die integrierten Versaflo™ Gebläse-Atemschutz-Systeme lassen sich einfach anpassen.

Art.-Nr.	Artikel
5609018	3M™ VersafloTM Gebläsesystem Starter-Paket TR-619

3M™ Versaflo™ Gebläsesystem Starter-Paket TR-619E

(Partikel, unangenehme Gerüche, Gase und Dämpfe.)

Starterpalet bestehend aus:

- Gebläseeinheit TR602E
- Kombinationsfilter A2P TR6310E
- Filterdeckel TR6310FC
- längenverstellbarer Luftschlauch BT30
- Gürtel TR627
- Hochleistungsbatterie TR632
- Einzelladegerät TR641E
- 10 Stück Vorfilter TR6600
- 2 Stück Funkensperre TR662
- Prüfröhrchen/Luftstromanzeige TR971

! Bei Fragen zu passenden Kopfteilen und weiterem Zubehör wenden Sie sich gern an unsere PSA Fachberater.

IGEFA Handelsgesellschaft mbH & Co. KG

Henry-Kruse-Straße 1
16356 Ahrensfelde/OT Blumberg
Tel.: 033394 51-0
Fax: 033394 51-210
E-Mail: info@igefa.de

Arndt GmbH & Co. KG

Elly-Staegmeyr-Straße 4
80999 München
Tel.: 089 8185-200
Fax: 089 8185-222
E-Mail: arndt.muenchen@igefa.de

Hundingstraße 9
90431 Nürnberg
Tel.: 0911 99321-0
Fax: 0911 99321-50
E-Mail: arndt.nuernberg@igefa.de

Mainfrankenpark 7
97337 Dettelbach
Tel.: 09302 9319-00
Fax: 09302 9319-31
E-Mail: arndt.wuerzburg@igefa.de

Oskar-von-Miller-Straße 6
84051 Essenbach
Tel.: 08703 9314-0
Fax: 08703 9314-14
E-Mail: arndt.landshut@igefa.de

Eidlerholzstraße 1
87746 Erkheim
Tel.: 08336 80150-0
Fax: 08336 80150-777
E-Mail: arndt.memmingen@igefa.de

igefa Dresden GmbH & Co. KG

Stuttgarter Straße 7
01189 Dresden
Tel.: 0351 20 780-0
Fax: 0351 20780-20
E-Mail: igefa.dresden@igefa.de

HENRY KRUSE GmbH & Co. KG

Neuenbrook 6
24537 Neumünster
Tel.: 04321 8510-0
Fax: 04321 8510-100
E-Mail: kruse@igefa.de

Zum Fliegerhorst 6
25980 Sylt OT/Tinnum
Tel.: 04651 31028
Fax: 04651 32570
E-Mail: kruse@igefa.de

Hildebrandt & Bartsch GmbH & Co. KG

Ludwig-Erhard-Ring 16
15827 Blankenfelde-Mahlow
Tel.: 033708 57-0
Fax: 033708 57-444
E-Mail: hb@igefa.de

IGEFA Rostock GmbH & Co. KG

Adolf-Kruse-Straße 1
18299 Laage OT/Kronskamp
Tel.: 038459 615-0
Fax: 038459 615-300
E-Mail: igefa.rostock@igefa.de

IGEFA Köln GmbH & Co. KG

Geigerstraße 9
50169 Kerpen
Tel.: 02237 9790-0
Fax: 02237 9790-300
E-Mail: igefa.koeln@igefa.de

Marco GmbH & Co. KG

Riegeler Straße 1
79364 Malterdingen
Tel.: 07644 927-0
Fax: 07644 927-555
E-Mail: marco.freiburg@igefa.de

Wittrock + Uhlenwinkel GmbH & Co. Vertriebs KG

Le-Havre-Straße 10
28309 Bremen
Tel.: 0421 87157-0
Fax: 0421 87157-60
E-Mail: w&u.bremen@igefa.de

Wittrock + Uhlenwinkel GmbH & Co. KG

Carl-Lüer-Straße 11
49084 Osnabrück
Tel.: 0541 95702-0
Fax: 0541 588369
E-Mail: w&u.osnabrueck@igefa.de

Wittrock + Kraatz GmbH & Co. Vertriebs-KG

Auf den Pohläckern 24
31275 Lehrte
Tel.: 05132 9217-0
Fax: 05132 9217-217
E-Mail: wittrock+kraatz.lehrte@igefa.de

Oelckers GmbH & Co. Vertriebs-KG

Wilfried-Mohr-Straße 7
25436 Tornesch
Tel.: 04120 978-0
Fax: 04120 978-291
E-Mail: oelckers.hamburg@igefa.de

Witt Reinigungsbedarf GmbH

Ohrestraße 16-18
39124 Magdeburg
Tel.: 0391 404873-3
Fax: 0391 404873-4
E-Mail: witt.magdeburg@igefa.de

Hegro Eichler GmbH & Co. KG

Otto-Hahn-Straße 20
34123 Kassel
Tel.: 0561 95869-0
Fax: 0561 95869-44
E-Mail: hegro.kassel@igefa.de

An der Büßleber Grenze 1
99098 Erfurt
Tel.: 0361 262787-0
Fax: 0361 262787-22
E-Mail: hegro.erfurt@igefa.de

IGEFA Fachgroßhandlung Mettmann GmbH & Co. Vertriebs KG

Im Uhlenwinkel 1
40822 Mettmann
Tel.: 02104 915-3
Fax: 02104 915-490
E-Mail: igefa.mettmann@igefa.de

Hegro Eichler GmbH

Darmstädter Straße 64
64572 Büttelborn
Tel.: 06152 948-0
Fax: 06152 948-333
E-Mail: hegro@igefa.de

Kammerer GmbH & Co. KG

John-Deere-Straße 13
76646 Bruchsal
Tel.: 07251 782-0
Fax: 07251 782-44111
E-Mail: kammerer@igefa.de

IGEFA Leipzig GmbH & Co. KG

Rudolf-Diesel-Straße 11
04451 Borsdorf
Tel.: 034291 313-0
Fax: 034291 313-14650
E-Mail: igefa.leipzig@igefa.de

Jesse GmbH & Co. KG

Triftstraße 33
38723 Seesen
Tel.: 05381 9470-0
Fax: 05381 9470-77
E-Mail: info@jesseonline.de

Dies ist ein unverbindliches Angebot der IGEFA Handelsgesellschaft mbH & Co. KG. Alle Preise sind zzgl. gesetzlicher MwSt.. Die Lieferung ab einem Warenwert von 125 Euro ist frachtkostenfrei. Druckfehler bzw. Irrtümer und Änderungen vorbehalten. Abbildungen ähnlich. Es gelten unsere Liefer- und Zahlungsbedingungen unter www.igefa.de/agb.